

AHLBORN 万能数据采集器

- 1、万能接口：**Almemo®接头**方便连接任意传感器
- 2、传感器智能化：传感器接口可编程以及线性调整
- 3、多点、多参数测量：手持10点、固定测量250点，并可扩展
- 4、无线、串口、以太网等多种通信方案
- 5、丰富的软件：数据处理分析、存储、过程控制

■ 任意传感器与**Almemo®接头**的硬件连接 ■ 软件编程、并存储到**Almemo®接头**内置芯片
■ 数据采集器自动识别**Almemo®接头** ■ 仍然通过**Almemo®接头**完成多种通信方式 ■ 丰富的软件实现数据分析、控制和记录

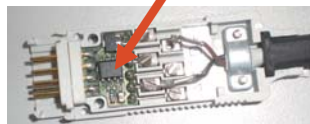
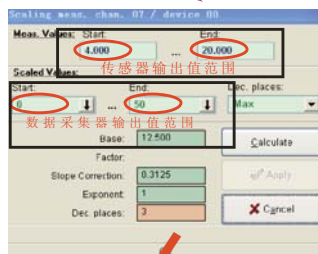
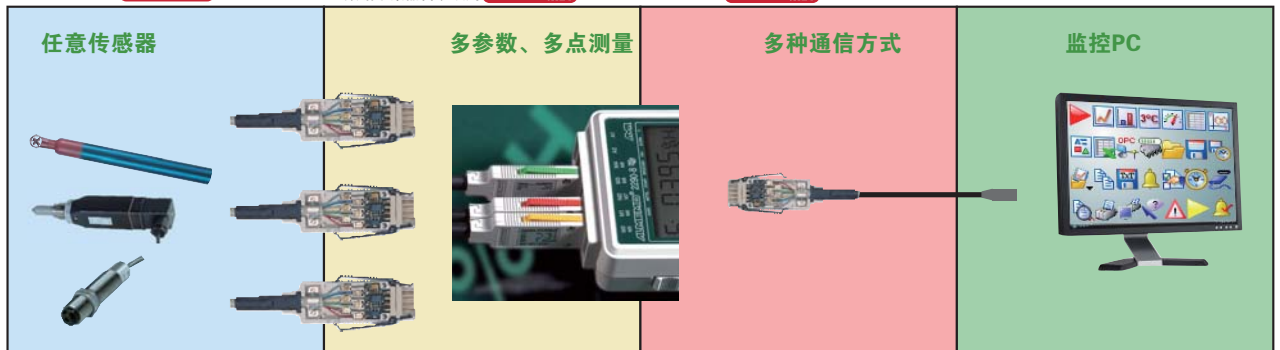

完成连接后，通过软件对传感器编程，如线性，采用周期。参数存储到EEPROM芯片。



传感器和接口完成硬件和软件匹配后，便可通过手持和台式采集器工作。



射频、蓝牙、串口、以太网等多种通信方案。



传感器信号输出



根据传感器选择接头



传感器插入数据采集仪，可被自动识别

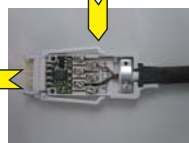

传感器与接头连接，传感器参数存储到EEPROM芯片

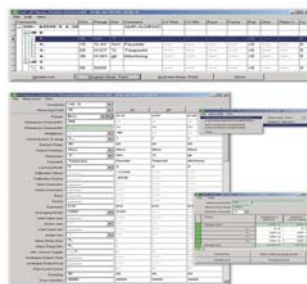

软件在您方便对参数调整的同时，还具有数据分析存储、过程监控、分析对比等的多种功能。